

- polar
- subpolar
- gemäßig
- subtropisch
- tropisch

Der Treibhauseffekt

Ein Teil der Infrarotstrahlung durchquert die Atmosphäre, aber der größte Teil wird durch Treibhausgasmoleküle und Wolken absorbiert und in alle Richtungen wieder abgestrahlt. Dies bewirkt eine Erwärmung der Erdoberfläche und der unteren Atmosphäre.

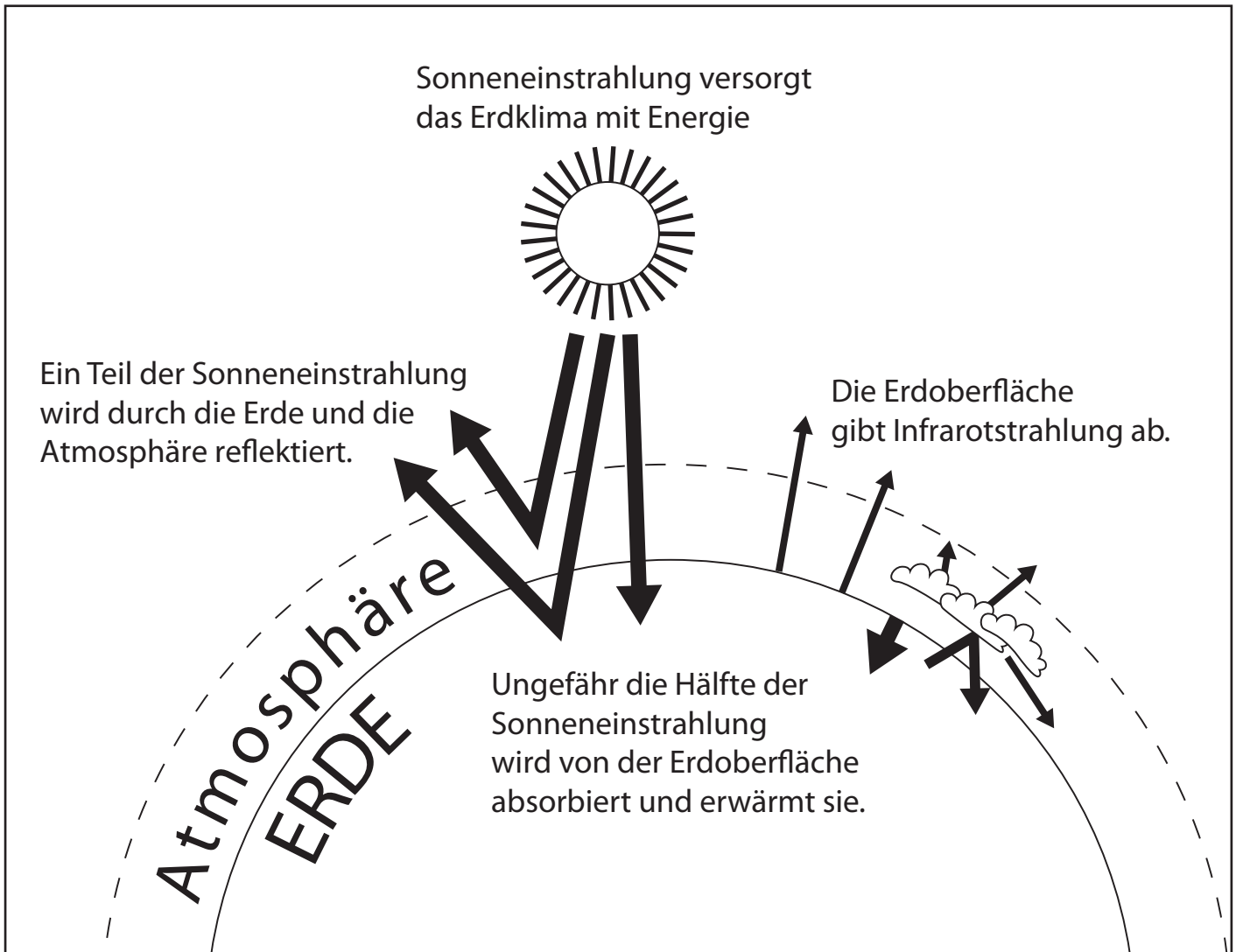



Treibhausgasabsonderung von 2004

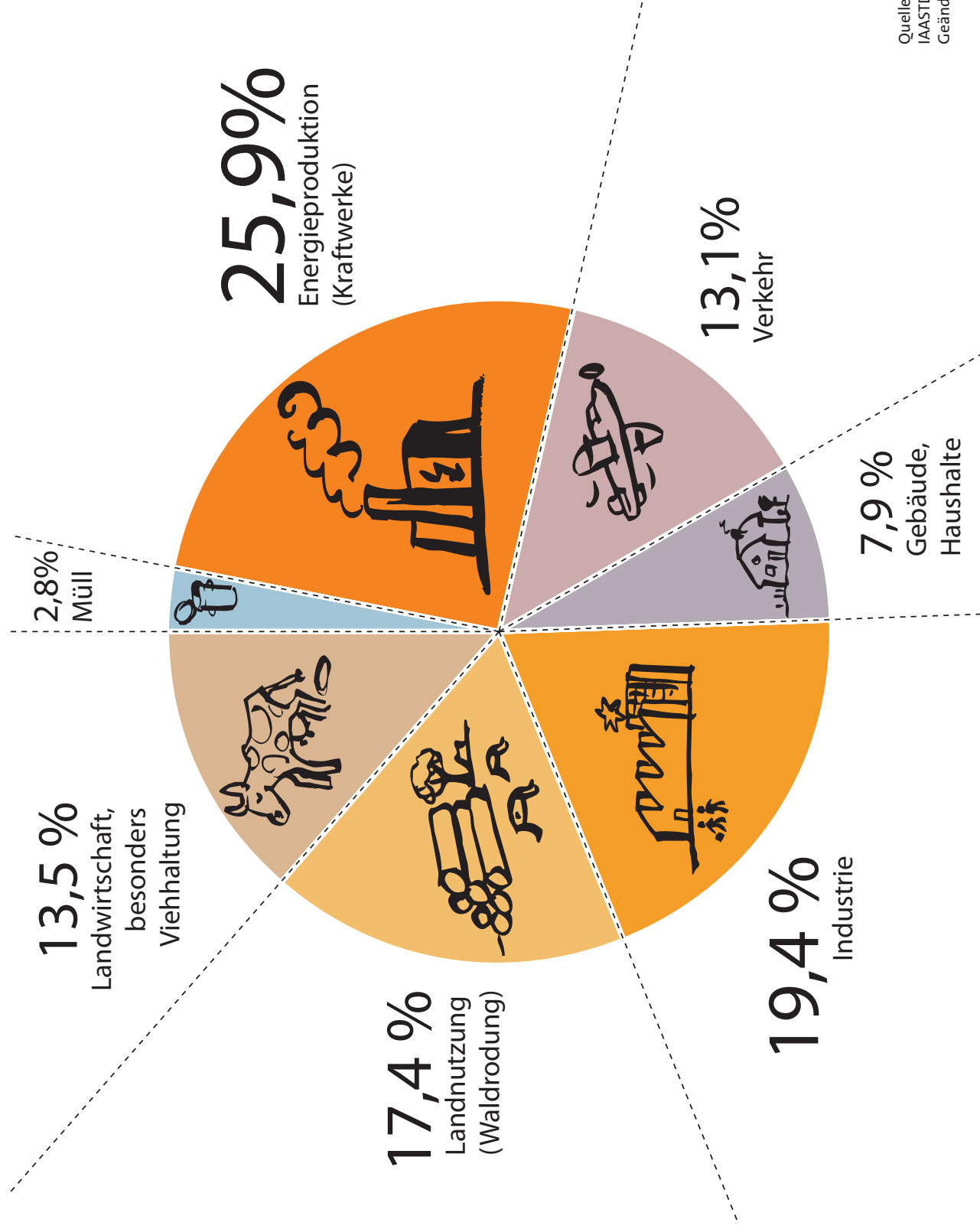

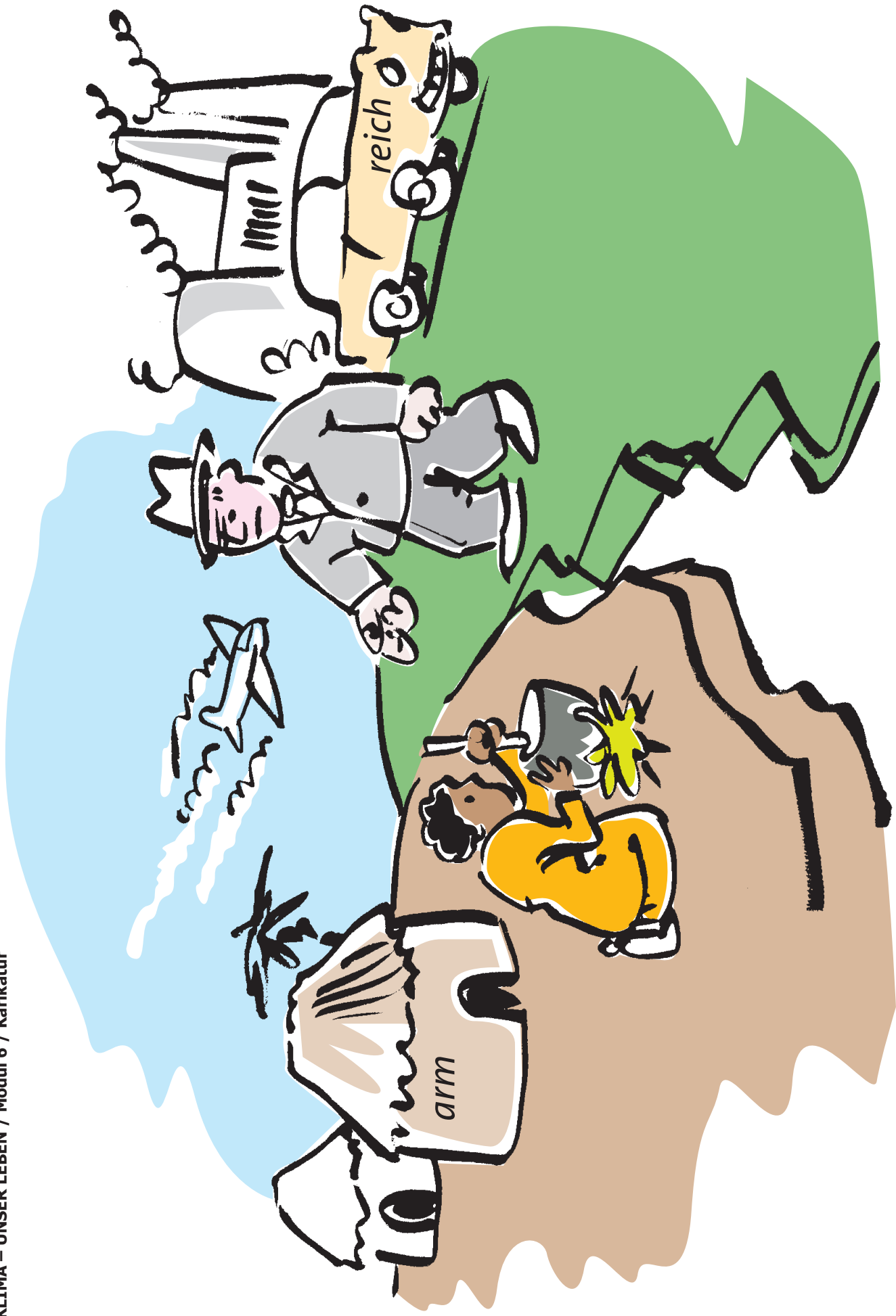

„Sie Klima-Sünderin!“